

MODULARIO
a.r.f. n. 497



MINISTERO DELLE FINANZE
DIPARTIMENTO DEL TERRITORIO
CATASTO EDILIZIO URBANO (RDL 13-4-1939, n. 652)

MOD. BN (CEU)

LIRE
200

Planimetria di u.i.u. in Comune di NOVATE MILANESE via 1° MAGGIO civ. 9

PIANO TERRA

PROP. MAPP. 40

PROP. MAPP. 48

PROP. MAPP. 49

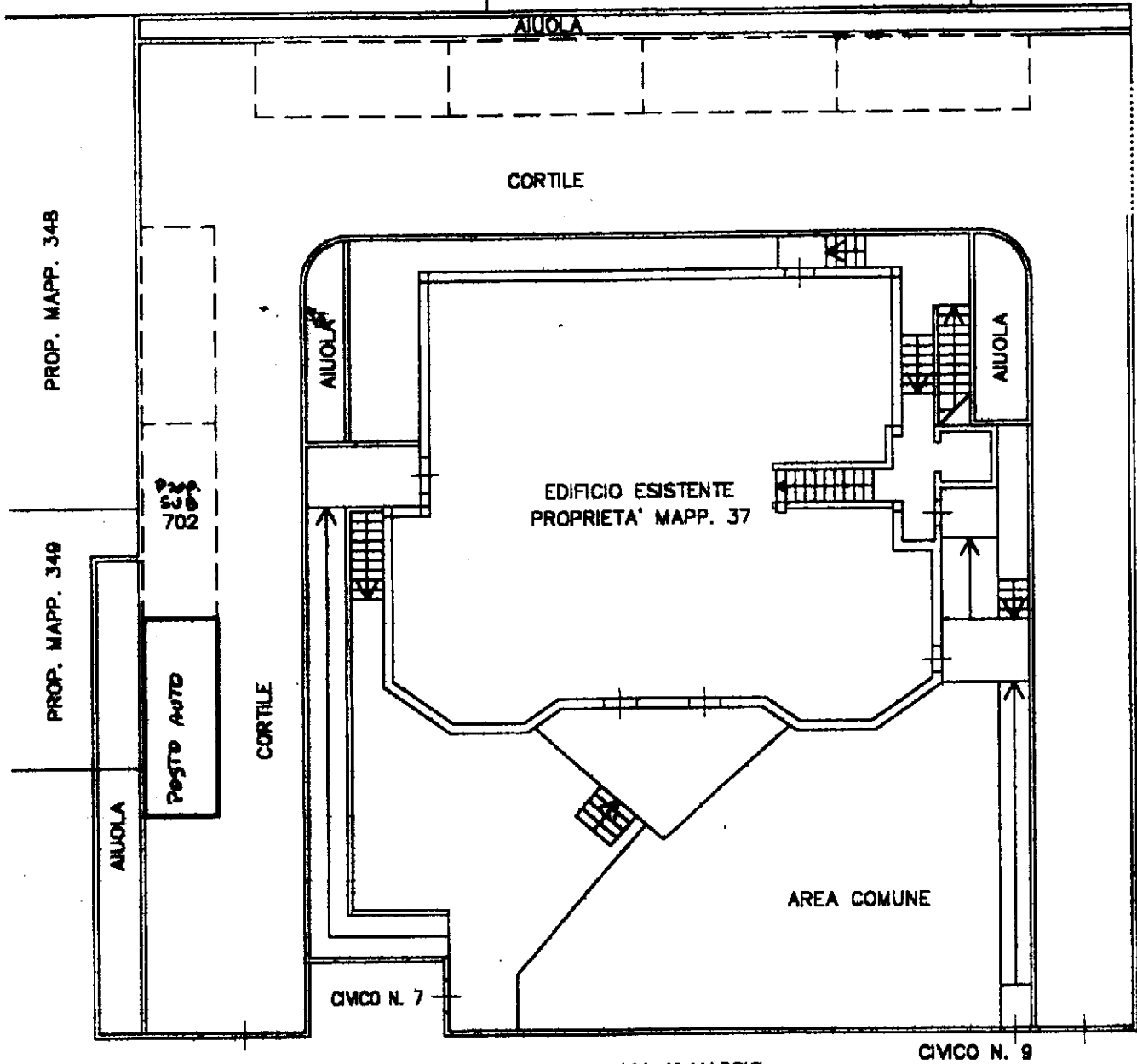

PROPRIETA' MAPP. 39

ORIENTAMENTO

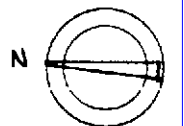

SCALA DI 1:200

Dichiarazione di N.C.

Denuncia di variazione

Compilata da ARCHITETTO

(Titolo, cognome e nome)
CRISTINA PIPANI

Iscritto all'albo de ARCHITETTI

di MILANO

data 18/09/2001 Firma CRISTINA PIPANI

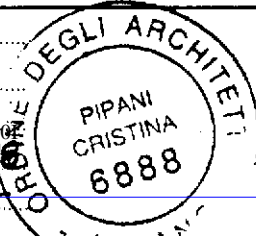

RISERVATO ALL'UFFICIO

MODULARIO
a r.f. n. 497



MINISTERO DELLE FINANZE
DIPARTIMENTO DEL TERRITORIO
CATASTO EDILIZIO URBANO (RDL 13-4-1939, n. 652)

LIRE
200

Planimetria di u.i.u. in Comune di NOVATE MILANESE via 1° MAGGIO

civ. 9

PIANO TERRA

PROP. MAPP. 40

PROP. MAPP. 48

PROP. MAPP. 49

AIUOLA
PROP. 528
705

POSTO AUTO

707

CORTILE

PROP. MAPP. 348

PROP. MAPP. 349

CORTILE

AIUOLA

AIUOLA

EDIFICIO ESISTENTE
PROPRIETA' MAPP. 37

PROPRIETA' MAPP. 39

AREA COMUNE

CIVICO N. 7

CIVICO N. 9

VIA 1° MAGGIO

ORIENTAMENTO

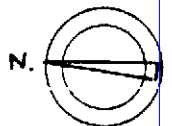

SCALA DI 1:200

Roma - Istituto Poligrafico e Zecca dello Stato - P.V.

Dichiarazione di N.C.
Denuncia di variazione

Compilata dall' ARCHITETTO
(Titolo, cognome e nome)
CRISTINA PIPANI

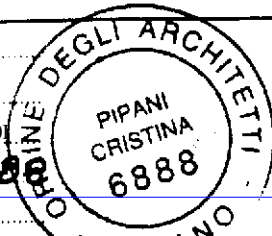

RISERVATO ALL'UFFICIO

Ultima planimetria in atti
Data presentazione: 24/09/2001 - Data: 21/02/2023 - n. T211658 - Richiedente: MZZLNE79S68A940I
Totale schede: 12 - Formato di acquisizione: A4(210x297) - Formato stampa richiesto: A4(210x297)
F. 12 della provincia di MILANO n. 6888
n. 37 sub. 206
data 18/02/2023 Firma [Signature]

Catasto Fabbricati - Situazione al 21/02/2023 - Comune di NOVATE MILANESE (F955) - < Foglio 12 - Particella 37 - Subalterno 706 >
Via 1° MAGGIO n. 9 Piano T