

MODULARIO
F. rig. rend. 487



MINISTERO DELLE FINANZE

DIREZIONE GENERALE DEL CATASTO E DEI SS.TT.EE.

CATASTO EDILIZIO URBANO (RDL 13-4-1939, n. 652)

MOD. BN (CE)

Planimetria di u.i.u. in Comune di NOVATE MILANESE via GARIBOLDI civ. 22

P. SEMINTERRATO

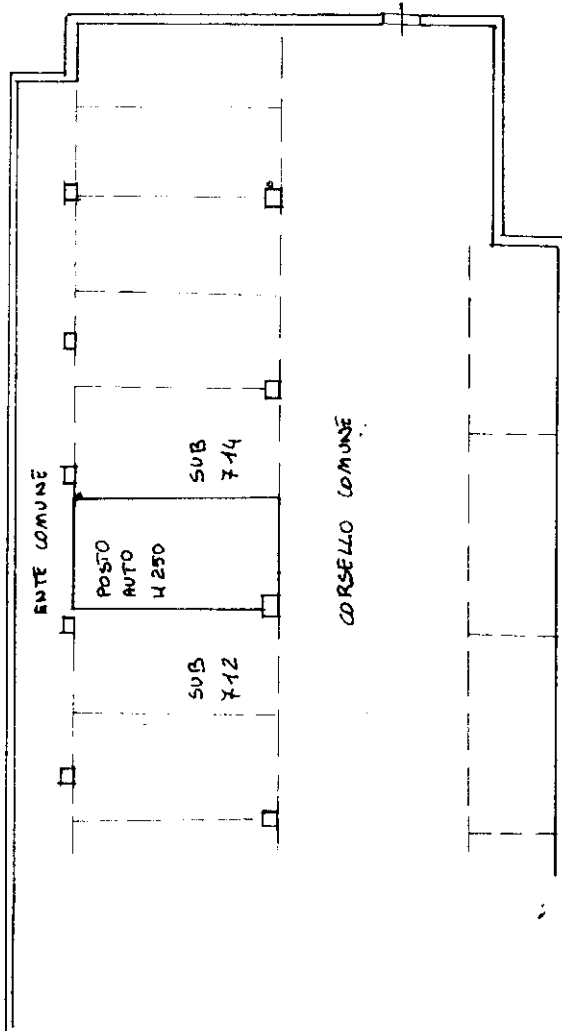

ORIENTAMENTO

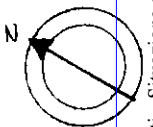

SCALA DI 1:

RISERVATO ALL'UFFICIO

Dichiarazione di N.C.
Denuncia di variazione

Compilata da:
(Titolo, cognome e nome)
ARCH. PIPANO CRISTINA

Iscritto all'albo de TECNICI COMUNALI
della provincia di COMUNE DI NOVATE MILANESE

Ultima planimetria in atti
identificativi catastali
7



Planimetria di u.i.u. in Comune di NOVATE MILANESE via GARIBOLDI civ. 22

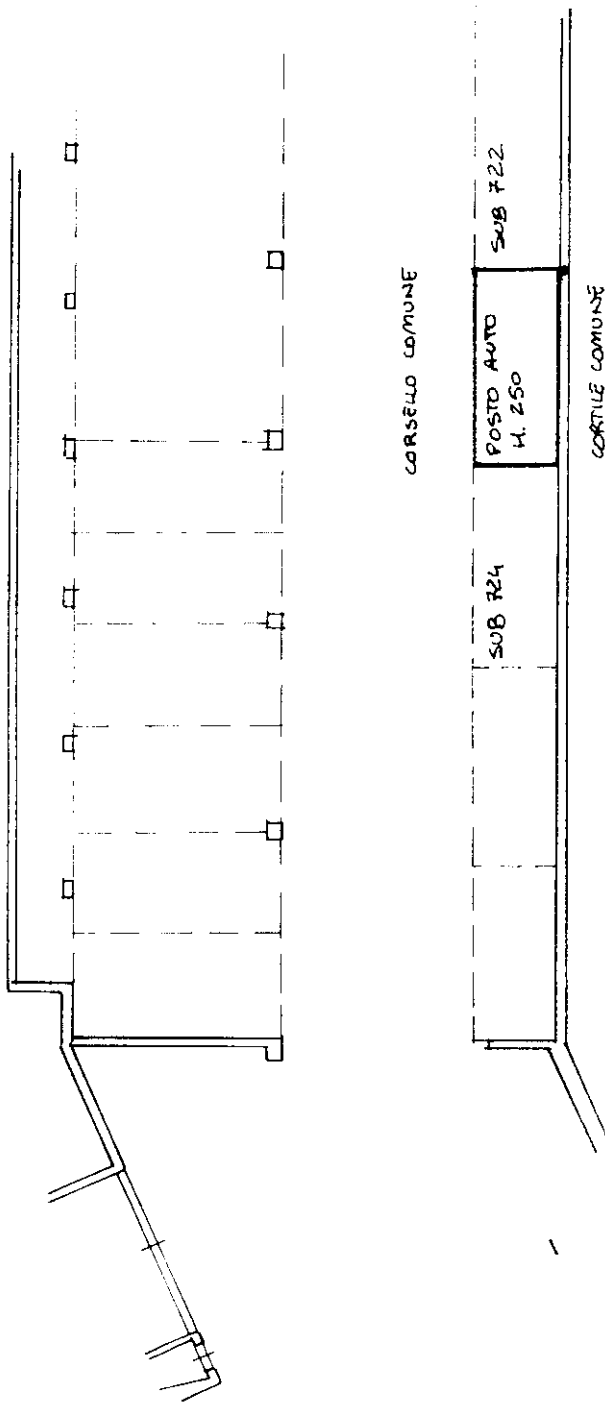

ORIENTAMENTO

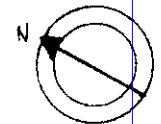

SCALA DI 1:2500

Dichiarazione di N.C.
Denuncia di variazione

Compilata dal
(Titolo, cognome e nome)
ARCH. PIPANI CRISTINA

Iscritto all'albo de TECNICO COMUNALE
della provincia di COMUNE DI NOVATE MILANESE

RISERVATO ALL'UFFICIO

Ultima planimetria in atti

Catasto dei Fabbricati - Situazione al 18/10/2023 - Comune di NOVATE MILANESE(F955) - < Foglio 7 - Particella 50 - Subalterno 723 >
VIA GIUSEPPE GARIBOLDI n. 22 Piano S1

MODULARIO
F. fig. rend. 407



MINISTERO DELLE FINANZE
DIREZIONE GENERALE DEL CATASTO E DEI SS.TT.EE.
CATASTO EDILIZIO URBANO (RDL 13-4-1939, n. 652)

MOD. BN (CEU)

Planimetria di u.i.u. in Comune di NOVATE MILANESE via GARIBALDI civ. 22

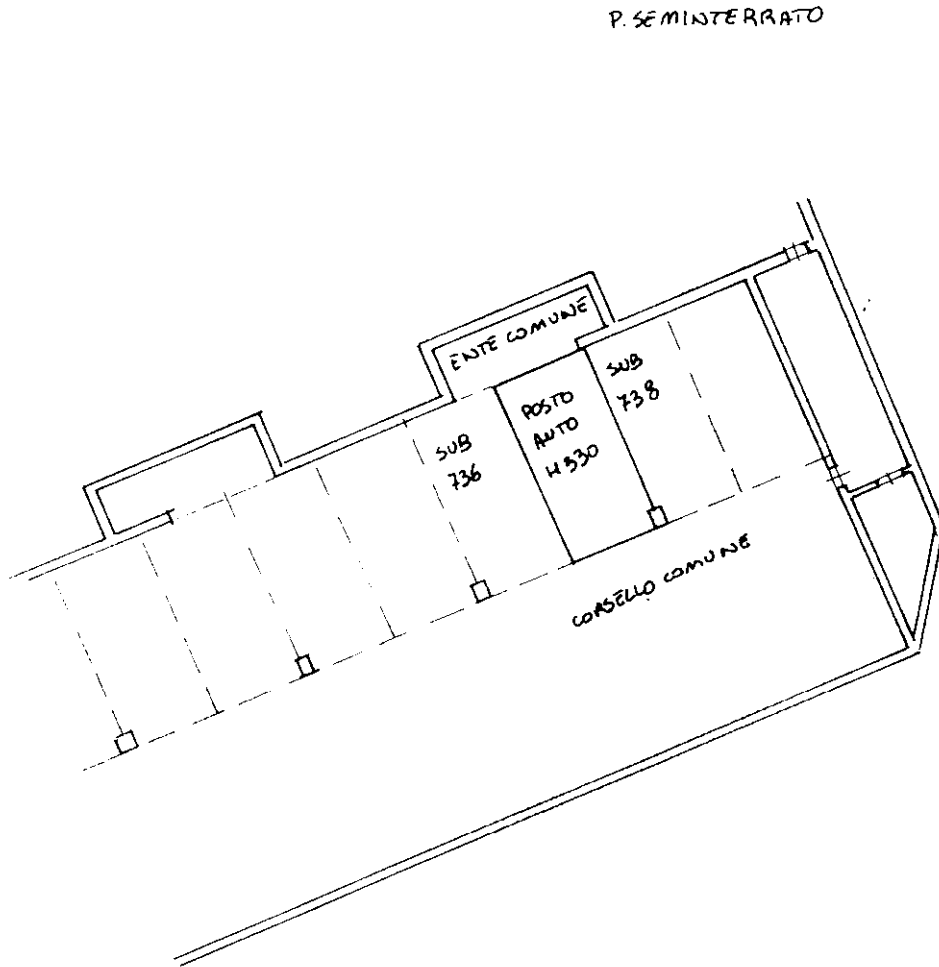

ORIENTAMENTO

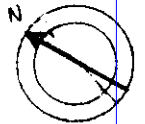

SCALA DI 1:2

Dichiarazione di N.C.
Denuncia di variazione

Compilata dal
(Titolo, cognome e nome)
ARCH. PIPANI CRISTINA

RISERVATO ALL'UFFICIO

Ultima planimetria catastale n. 7

Iscritto all'albo de **TECNICO COMUNALE**
della provincia di **COMUNE DI NOVATE MILANESE**

num 01
Catasto dei Fabbricati - Situazione al 18/10/2023 - Comune di NOVATE MILANESE (F955) - < Foglio 7 - Particella 50 - Subalterno 737 >
VIA GIUSEPPE GARIBALDI n. 22 Piano S1

MODULARIO
F. rig. rend. 487



MINISTERO DELLE FINANZE

DIREZIONE GENERALE DEL CATASTO E DEI SS.TT.EE.

CATASTO EDILIZIO URBANO (RDL 13-4-1939, n. 652)

Planimetria di u.i.u. in Comune di NOVATE MILANESE via GARIBOLDI civ. 22

P. SEMINTERRATO

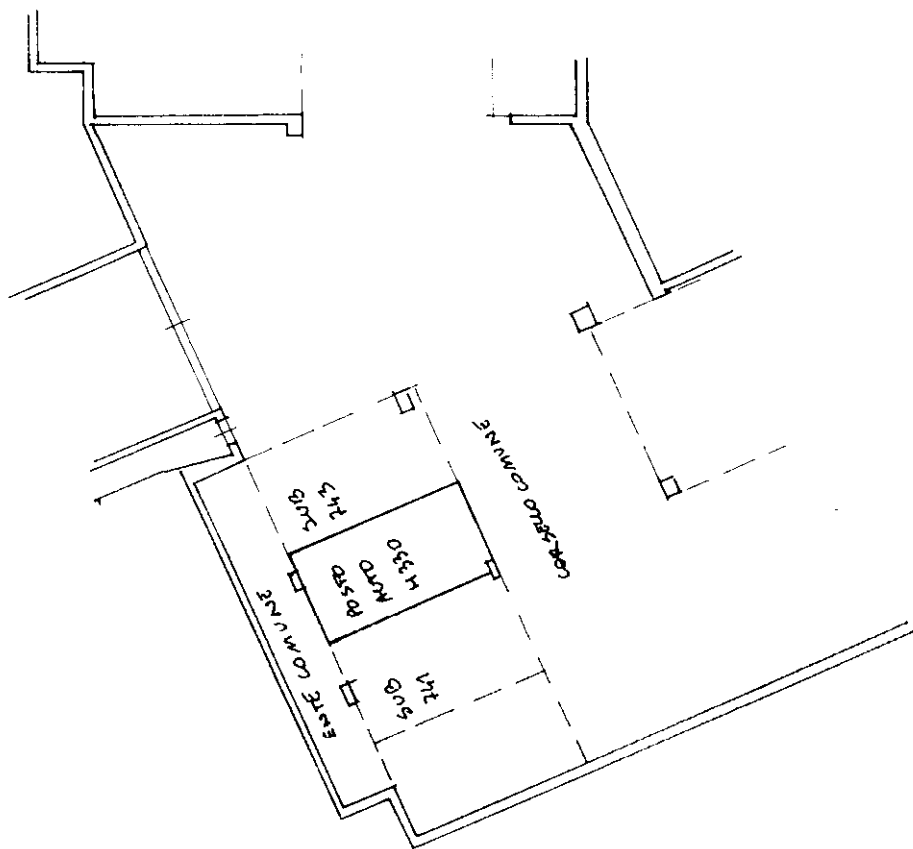

ORIENTAMENTO

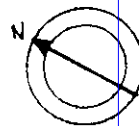

SCALA DI 1:100

Dichiarazione di N.C.
Denuncia di variazione

Compilata dal
(Titolo, cognome e nome)
ARCH. PIPANI CRISTINA

Iscritto all'albo de **TECNICO COMUNALE**
della provincia di **COMUNE DI NOVATE MILANESE**

RISERVATO ALL'UFFICIO

Ultima planimetria n. 7 del 19/12/2001

Data presentazione: 19/12/2001 - Data: 18/10/2023 - n. T233232 - Richiedente: MZZLNE79S68A940I

Totale schede: 1 - Formato di acquisizione: A4(210x297) - Formato stampa file: A4(210x297)

Catasto di Novate Milanesi - Situazione al 18/10/2023 - Comune di NOVATE MILANESE (F955) - < Foglio 7 - Particella 50 - Subalterno 742 >
VIA GIUSEPPE GARIBOLDI n. 22 Piano S1