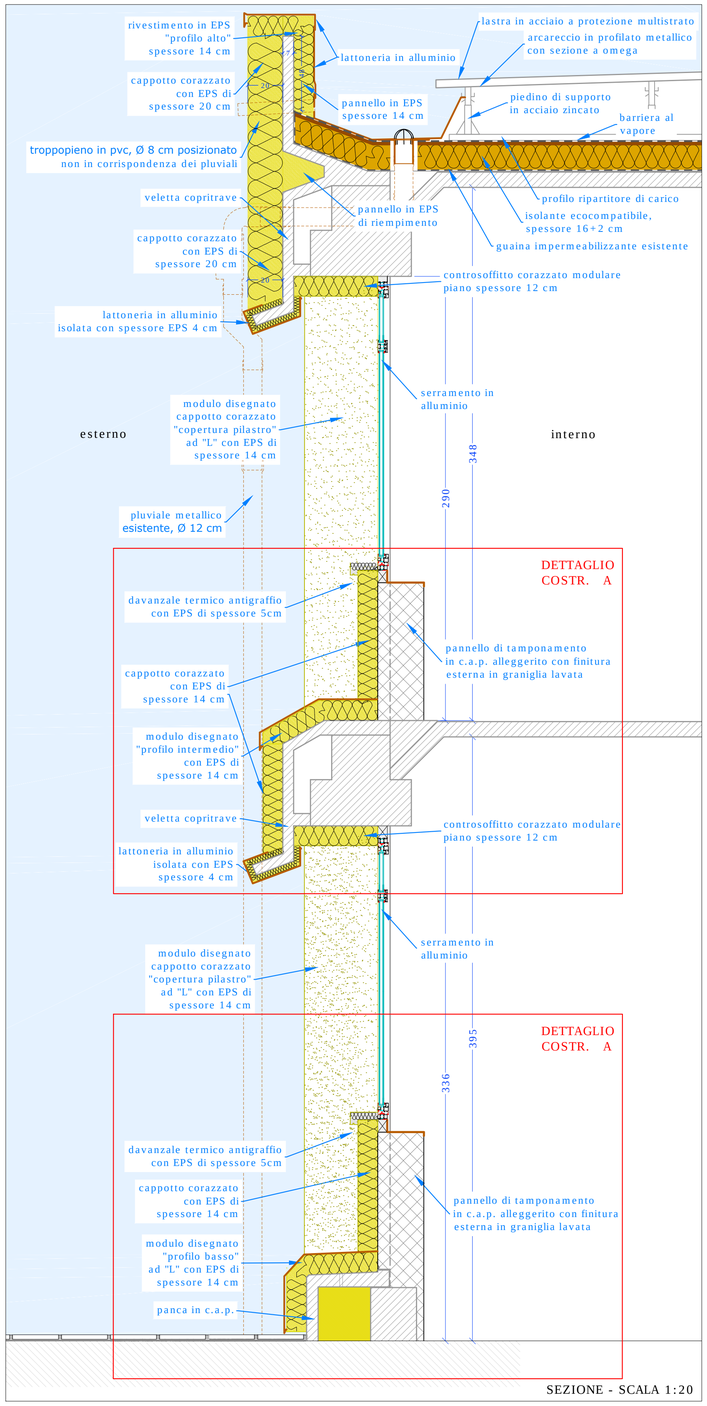

SEZIONE - SCALA 1:20

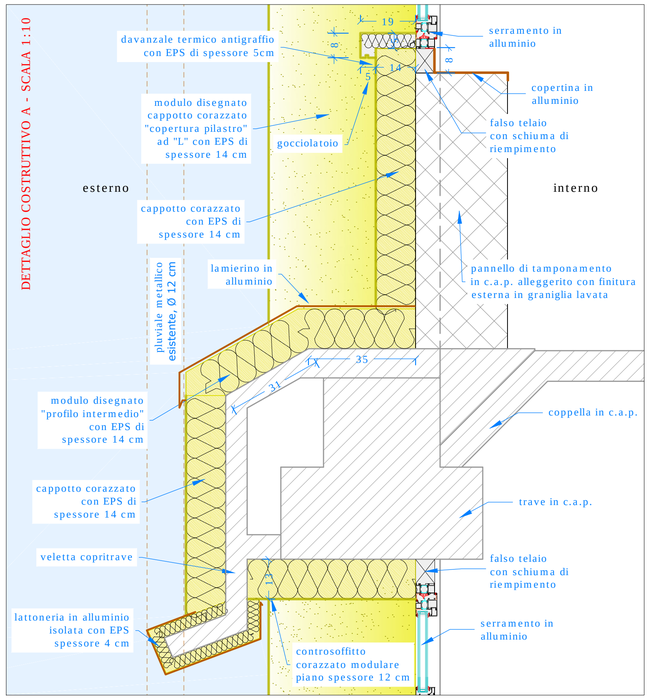

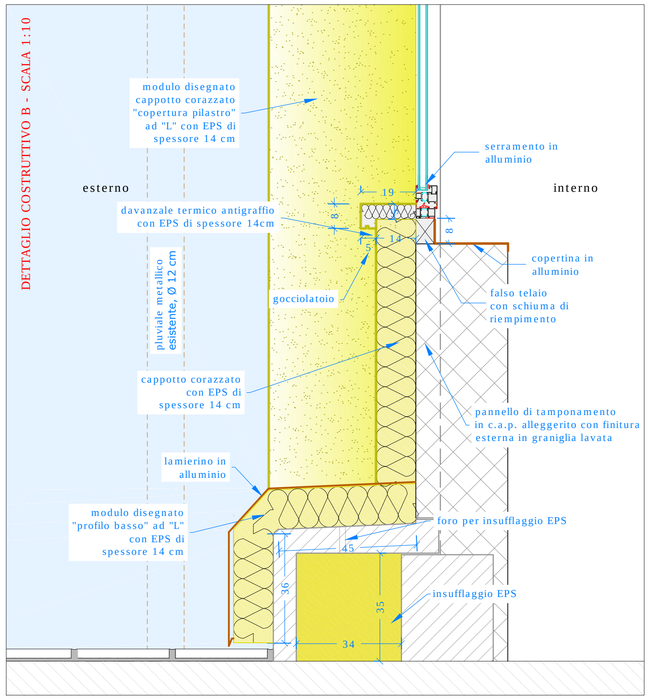

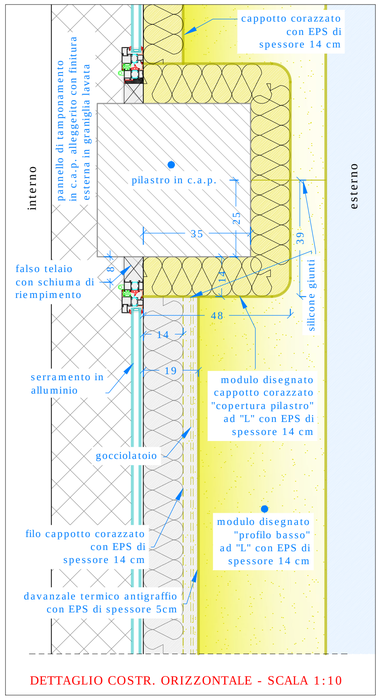

DETTAGLIO COSTR. ORIZZONTALE - SCALA 1:10

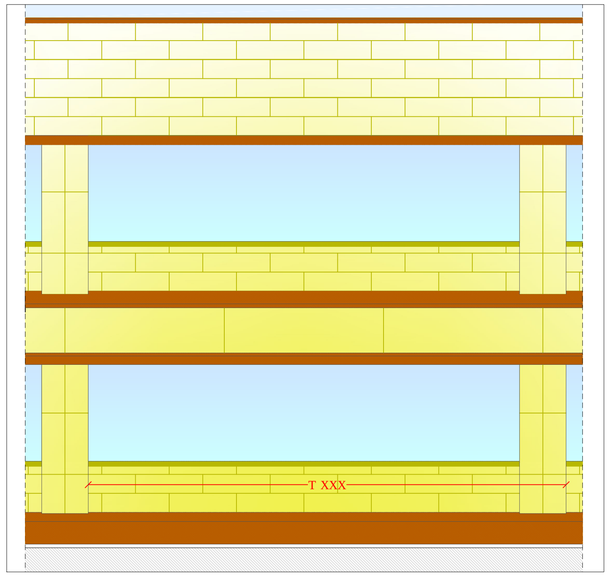

PROSPETTO MODULARE - Si precisa che dovrà essere mantenuta la modularità indipendentemente dalla dimensione delle pannellature corazzate.

Nella quantificazione dei costi, le quantità si riferiscono sempre all'intervallo T XXX ovvero cominciano sul lato destro di ogni pilastro iniziale e terminano sul lato destro del pilastro di fine facciata.

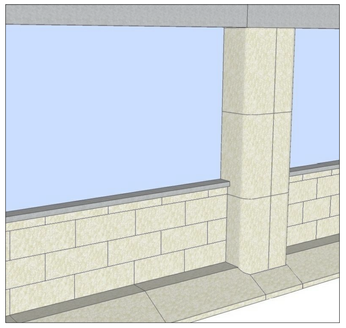

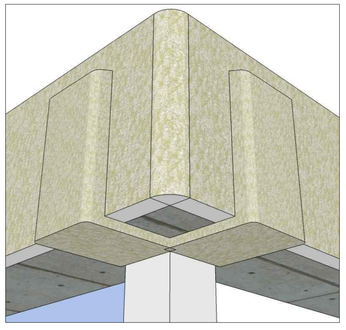

RENDER - Particolari puramente rappresentativi. Nel render non sono rappresentato i lamierini di protezione in alluminio.

UNIONE EUROPEA
Fondo europeo di sviluppo regionale
Regione Lombardia
fesr
POR FESR 2014-2020 / INNOVAZIONE E COMPETITIVITÀ

COMUNE DI BOLLATE - SETTORE LAVORI PUBBLICI

PROGETTO DEFINITIVO-ESECUTIVO:
RISTRUTTURAZIONE IMPORTANTE DI II LIVELLO, LAVORI DI ECOEFFICIENTAMENTO ENERGETICO SCUOLA MEDIA VIA VERDI

OGGETTO: SEZIONE E PARTICOLARI COSTRUTTIVI
Cappotto corazzato in EPS

Tavola n° 07

Scala 1:10 1:20

Progettista:

Direzione Lavori:

rev.	data	descrizione modifiche
0	24/07/2017	EMISSIONE

I:\EDIFICI\Medie\Verdi\2016 Rigenerazione urbana\4. Progetto DEF_ESECUTIVO\2. Disegni\Tavola 07A\Tav. 07A - Dettagli costruttivi cappotto.dwg