

Ufficio provinciale di: **MILANO - Territorio**  
 Protocollo: 2013/338841  
 Data: 27/06/2013  
 Codice file PREGEO:

Pag. 1 di 3

**Dati generali del tipo**

Comune **NOVATE MILANESE**  
 Foglio **12**  
 Tecnico **AROSIO CLAUDIO**  
 Provincia **MILANO**

Sez. Censuaria  
 Particelle **185, 347, 370**  
 Qualifica **GEOMETRA**

**Esiti dell'aggiornamento censuario**

**Sintesi delle variazioni**

Di seguito si riportano i dati di approvazione che hanno determinato il corrispondente aggiornamento della Banca Dati:

**Ausiliario**

Operazione	Identificativo		Provvisorio	Definitivo	Superficie			Natura	Codice	Numero	Qualità	Classe	€	€	Deduzioni
	Originale	sub			ha	a	ca								
O	370	000			00000	12	20	SN			000		10,59	11,66	SI
S	370	000			00000	00	00		SU	185	000				
O	185	000			00000	27	60	SN			000		0	0	NO
V	185	000			00000	50	19	SN			000		0	0	NO
O	347	000			00000	18	00	SN			000		0	0	NO
V	347	000			00000	07	61	SN			000		0	0	NO

**Frazionamento**

Operazione	Identificativo		Provvisorio	Definitivo	Superficie			Natura	Provvisorio	Definitivo	Qualità	Classe	€	€	Deduzioni
	Originale	sub			ha	a	ca								
O	185	000			00000	50	19	SN			000		0	0	NO
V	185	000			00000	12	58	SN			000		0	0	NO
C		000	b		504	02	64	SN			000		0	0	NO
C		000	c		505	34	97	SN			000		0	0	NO

Ufficio provinciale di: **MILANO - Territorio**  
 Protocollo: 2013/338841  
 Data: 27/06/2013  
 Codice file PREGEO:

**Dati generali del tipo**

Comune	NOVATE MILANESE	Sez. Censuaria	
Foglio	12	Particelle	185, 347, 370
Tecnico	AROSIO CLAUDIO	Qualifica	GEOMETRA
Provincia	MILANO		

**Esiti dell'aggiornamento censuario**

**Sintesi delle variazioni**

Di seguito si riportano i dati di approvazione che hanno determinato il corrispondente aggiornamento della Banca Dati:

**Mappale**

Operazione	Identificativo		Provvisorio	Definitivo	Superficie			Natura	Lotti		Qualità	Classe	€	€	Deduzioni				
	Originale				m <sup>2</sup>	ha	a		ca	Provvisorio						Definitivo	Dati Censuari	R.D.	R.A.
	principale	sub																	
O	185	000			00000	12	58	SN			000		0	0	NO				
V	185	000			00000	12	58	SN			282		0	0	NO				
O	347	000			00000	07	61	SN			000		0	0	NO				
V	347	000			00000	07	61	SN			282		0	0	NO				
O	504	000			00000	02	64	SN			000		0	0	NO				
V	504	000			00000	02	64	SN			282		0	0	NO				
O	505	000			00000	34	97	SN			000		0	0	NO				
V	505	000			00000	34	97	SN			282		0	0	NO				

Ufficio provinciale di: **MILANO - Territorio**Protocollo: **2013/338841**Data: **27/06/2013**

Codice file PREGEO:

Pag. 3 di 3

**Dati generali del tipo**

Comune	NOVATE MILANESE	Sez. Censuaria	
Foglio	12	Particelle	185, 347, 370
Tecnico	AROSIO CLAUDIO	Qualifica	GEOMETRA
Provincia	MILANO		

**Estremi di approvazione del tipo**

Il presente TIPO FRAZIONAMENTO E MAPPALE è stato redatto su estratto di mappa rilasciato dall'Ufficio con prot. n. 0163845/2013 del 05/04/2013 e viene approvato perché riconosciuto conforme alle norme vigenti

Protocollo mappale n.:	<b>2013/MI0338842</b>	Data di approvazione:	<b>28/06/2013</b>
------------------------	-----------------------	-----------------------	-------------------

Protocollo frazionamento n.:	<b>2013/MI0338841</b>	Data di approvazione:	<b>28/06/2013</b>
------------------------------	-----------------------	-----------------------	-------------------

Il Tecnico:

**BSSMSM**Il Direttore dell'Ufficio:  
(Responsabile del procedimento)**ING. ANTONIO PELUSO****Dati amministrativo contabili**Ricevuta di cassa n.: **126098**Data di richiesta del servizio: **28/06/2013**Riscossi € **158.00** di cui € **28.00** per l'imposta di bollo riscossa in modo virtuale ed € **130.00** per tributi speciali catastali

Esito dell'aggiornamento cartografico - Atto di aggiornamento protocollo n. 2013/338841 del 28-06-2013

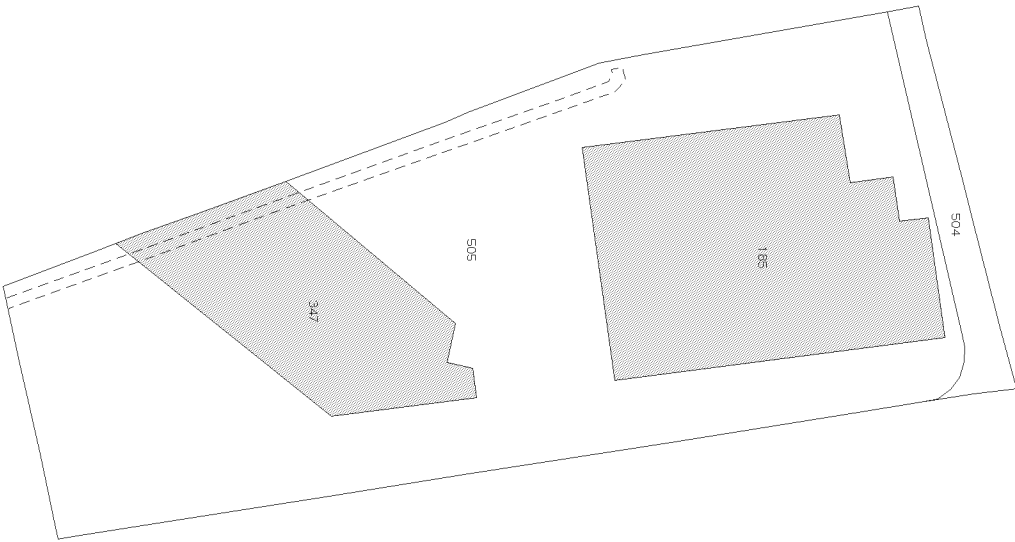

N=5041700

E=1509700

4 Particelle: 185, 347, 504, 505